

SCI DI FONDO E CIASPOLE

13 GENNAIO

SERATA DI PRESENTAZIONE ATTIVITÀ

15 GENNAIO PRIMA USCITA
22 GENNAIO SECONDA USCITA
4-5 FEBBRAIO PIU-Y-SAINT-VINCENT
12 FEBBRAIO TERZA USCITA
26 FEBBRAIO QUARTA USCITA

IN COLLABORAZIONE CON SEZIONE DI ALMESE VIAGGI IN PULLMAN

SCI DI FONDO: REFERENTE BEPPE RONCO
CIASPOLE: REFERENTE RENATA MORRA

FONDO ESCURSIONISMO E CIASPOLE

USCITE, CON LOCALITÀ DA STABILIRE IN BASE ALLE CONDIZIONI DI INNEVAMENTO, NEI GIORNI: 19 E 26 MARZO; 2, 9 E 23 APRILE

IN COLLABORAZIONE CON SEZIONE DI ALMESE

FONDO ESCURSIONISMO:
REFERENTE ALFIO USSEGLIO
CIASPOLE: REFERENTE RENATA MORRA

DAL 11 AL 15 MARZO

NEVE PER TUTTI IN VAL PUSTERIA

PER INFORMAZIONI:
NADIA GUGLIELMINO - 3312172641
ENTRO IL 12 FEBBRAIO

18 MARZO

VALLÉE BLANCHE

IL MIGLIOR FUORI PISTA DELLE ALPI

A CURA DELLA
SOTTOSEZIONE DI SALBERTRAND
PER INFORMAZIONI:
SANDRO GRIVA - 3282120651
ENTRO IL 22 FEBBRAIO

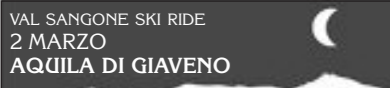

VAL SANGONE SKI RIDE
2 MARZO
AQUILA DI GIAVENO

PER INFORMAZIONI:
DANIELE BERGERETTI - 3396779204

TINTARELLA DI LUNA

UN "PACCHETTO" DI PASSEGGIATE, A PIEDI O CON LE CIASPOLE, SOTTO LA LUNA PIENA. PER IL MOMENTO SONO CERTE LE DATE:

14 GENNAIO 11 LUGLIO
11 FEBBRAIO 5 SETTEMBRE
11 APRILE 6 OTTOBRE
12 MAGGIO 4 NOVEMBRE
9 GIUGNO 2 DICEMBRE

LE METE VERRANNO STABILITE DI MESE IN MESE, IN BASE A CONDIZIONI DI INNEVAMENTO E/O PREVISIONI METEO. NADIA (3312172641) È A DISPOSIZIONE PER TUTTE LE INFORMAZIONI NECESSARIE.

19 FEBBRAIO LOCALITÀ DA STABILIRE

SCIALPINISMO IN VALLE

INFO: DANTE TESSA - 0119340096

5 MARZO

CAPO NOLI

ESCURSIONISMO

IL PIÙ CLASSICO E PANORAMICO
ANELLO ATTORNO A CAPO NOLI

AVVISARE DELLA PROPRIA PARTECIPAZIONE
TIZIANA BERTOLERO - 011934055

17 APRILE

DORMILLEUSE

SCIALPINISMO

A CURA DELLA
SOTTOSEZIONE DI SALBERTRAND

AVVISARE DELLA PROPRIA PARTECIPAZIONE
SANDRO GRIVA - 3282120651
ENTRO IL 12 APRILE

MOUNTAIN-BIKE

22-23-24-25 APRILE
RADINO NAZIONALE IN TOSCANA

INFO: STELLINA GIOVANNINI - 3338175708

7 MAGGIO

VIA DEI CANTONI

ESCURSIONISMO

EMOZIONANTE PERCORSO ALLA SCOPERTA
DELLE ANTICHE BORGATE
DELL'ALTA VALCHIUSELLA

AVVISARE DELLA PROPRIA PARTECIPAZIONE
TIZIANA BERTOLERO - 0119340535

12 MAGGIO

TINTARELLA DI LUNA AL RIFUGIO COAZZE

MOUNTAIN BIKE ED ESCURSIONISMO

INFO E PRENOTAZIONI:
STELLINA GIOVANNINI - 3338175708
NADIA GUGLIELMINO - 3312172641

14 MAGGIO

SACRA DI SAN MICHELE

ESCURSIONISMO

PERCORSO AD ANELLO DAL SAPORE ANTICO:
DA SANT'AMBROGIO ALLA CHIUSA
ACCOMPAGNATI DA GIANPIERO TABERNA

AVVISARE DELLA PROPRIA PARTECIPAZIONE
BEPPE RONCO - 3474597098

21 MAGGIO

GIORNATA DEI SENTIERI

INFORMAZIONI E ADESIONI:
SERGIO GIACONE - 3383481101

28 MAGGIO

RIVE ROSSE

MOUNTAIN BIKE

CARATTERISTICI PAESAGGI TRA
TERRENO ROSSO E VEGETAZIONE PREALPINA

AVVISARE DELLA PROPRIA PARTECIPAZIONE
STELLINA GIOVANNINI - 3338175708

4 GIUGNO

LA VIO DE LA MEIRANDO

ESCURSIONISMO

LA VIA DELLA TRANSMANZA
DA PRAMOLLO AL COLLE LAZ ARÀ
TRA STORIA E PREISTORIA

AVVISARE DELLA PROPRIA PARTECIPAZIONE
NADIA GUGLIELMINO - 3312172641

DAL 4 ALL'11 GIUGNO

CICLOSTRADA DA PASSAU A VIENNA

INFO E PRENOTAZIONI
ALFIO USSEGLIO - 0119340118

11 GIUGNO

VALLE ARGENTERA

MOUNTAIN BIKE

TRA PRATI E BOSCHI
CON PRANZO AL RIFUGIO ALPE PLANE

AVVISARE DELLA PROPRIA PARTECIPAZIONE
STELLINA GIOVANNINI - 3338175708

18 GIUGNO

PALON DE RESY

ESCURSIONISMO

UN AUTENTICO BELVEDERE SUI
GHIACCIAI DELLA VAL D'AYAS

AVVISARE DELLA PROPRIA PARTECIPAZIONE
TIZIANA BERTOLERO - 0119340535

25 GIUGNO

COLLE DEI BECCHI

ESCURSIONISMO

ESCURSIONE NEL VALLONE DI PIANTONETTO
PER I 50 ANNI DEL RIFUGIO PONTESE

AVVISARE DELLA PROPRIA PARTECIPAZIONE
NADIA GUGLIELMINO - 3312172641

1-2 LUGLIO

PARCO NATURALE MONTE AVIC

ESCURSIONISMO

ANELLO ALLA SCOPERTA
DEI NUMEROSI LAGHI DEL PARCO

AVVISARE DELLA PROPRIA PARTECIPAZIONE
NADIA GUGLIELMINO - 3312172641
ENTRO IL 7 GIUGNO

9-10 LUGLIO

I CAMPI DI LAVANDA DELLA
PROVENZA
IN MOUNTAIN BIKE

INFO E PRENOTAZIONI
ENTRO IL 10 MAGGIO:
CLAUDIO TESSA - 3381206897

16 LUGLIO

MONTE RUETAS

ESCURSIONISMO

UN SENTIERO COSTRUITO DAGLI ALPINI
NEL PARCO DELLA VAL TRONCEA

AVVISARE DELLA PROPRIA PARTECIPAZIONE
BEPPE RONCO - 3474597098

23 LUGLIO

VIA RUSA

ESCURSIONISMO

SPETTACOLARE MULATTIERA MILITARE
CHE COLLEGA LE FORTIFICAZIONI DELLO
JAFFERAU A QUELLE DEL GALAMBRA

A CURA DELLA SOTTOSEZ. DI SALBERTRAND
AVVISARE DELLA PROPRIA PARTECIPAZIONE
SANDRO GRIVA - 3282120651

30 LUGLIO

BIVACCO REGONDI

ESCURSIONISMO

PANORAMICA ESCURSIONE
NELL'INCONTAMINATA VALPELLINE

AVVISARE DELLA PROPRIA PARTECIPAZIONE
RENATA MORRA - 3351268096

5-6 AGOSTO

FESTA AL ROBINET



PER INFORMAZIONI:
DANIELE BERGERETTI
3396779204

24 SETTEMBRE

LAGO DELLE RANE

ESCURSIONISMO

DA VETAN AL LAGO PASSANDO DAL
RIFUGIO MONT FALLERE IMMERSI IN UN
MUSEO A CIELO APERTO

AVVISARE DELLA PROPRIA PARTECIPAZIONE
TIZIANA BERTOLERO - 0119340535

8 OTTOBRE

PERCORSO STORICO

ESCURSIONISMO

GIORNATA DEDICATA ALLA VALORIZZAZIONE
DEI PERCORSI STORICI ALLA SCOPERTA DEL
VALORE NATURALE, SOCIALE E CULTURALE
DEL NOSTRO TERRITORIO
ITINERARIO ADATTO A TUTTI E IN
PARTICOLARE AI RAGAZZI

AVVISARE DELLA PROPRIA PARTECIPAZIONE
BEPPE RONCO - 3474597098
STELLINA GIOVANNINI - 3338175708

15 OTTOBRE

FESTA DEL CEVRIN

SALITA IN MOUNTAIN-BIKE AL
COLLE BIONE
IN COLLABORAZIONE CON
VALSANGONE OUTDOOR

AVVISARE DELLA PROPRIA PARTECIPAZIONE
STELLINA GIOVANNINI - 3338175708

30 SETTEMBRE
1 OTTOBRE

RIVIERA DI LEVANTE

ESCURSIONISMO

ITINERARI NEI DINTORNI DI SESTRI LEVANTE:
UNA ZONA POCO TURISTICA DELLE
CINQUE TERRE

AVVISARE DELLA PROPRIA PARTECIPAZIONE
TIZIANA BERTOLERO - 0119340535
NADIA GUGLIELMINO - 3312172641
ENTRO IL 6 SETTEMBRE

22 OTTOBRE

PEDALACAMMINA LANGHE

MOUNTAIN-BIKE
ESCURSIONISMO

LA CLASSICA LANGAROLA
CON ITINERARIO DA STABILIRE

AVVISARE DELLA PROPRIA PARTECIPAZIONE
STELLINA GIOVANNINI - 3338175708
NADIA GUGLIELMINO - 3312172641

1 OTTOBRE

GROTTA DI RIO MARTINO

SPELEO-TURISMO

SPLENDIDA E SUGGESTIVA GROTTA
DAL PERCORSO ADATTO ANCHE AI RAGAZZI

AVVISARE DELLA PROPRIA PARTECIPAZIONE
BEPPE RONCO - 3474597098
STELLINA GIOVANNINI - 3338175708
MARCO COTTO - 3388741058

29 OTTOBRE

ALPE LA CIALMA

ESCURSIONISMO

FACILE ESCURSIONE SU STRADA STERRATA
CON AMPI PANORAMI SULLE VALLI DI LANZO,
LE ALPI MARITTIME, LE COZIE E
LA PIANURA TORINESE

AVVISARE DELLA PROPRIA PARTECIPAZIONE
TIZIANA BERTOLERO - 0119340535

ZONZOLANDO

1 GENNAIO
BREVE PASSEGGIATA CON PARTENZA DA SELVAGGIO E BICCHIERATA BEN AUGURANTE ALLA BORGATA BAGAGERA.

8 GENNAIO **SETTE STRADE**
DA CONDOVE A FRASSINERE.

15 GENNAIO **MONTE AMAN**
DA VALLE CEPPI FACILE PERCORSO SU VIOTTOLI, STRADINE E SENTIERI DELLA COLLINA TORINESE.

22 GENNAIO **CA' BIANCA**
PASSEGGIATA TURISTICA CON PARTENZA DA MONASTEROLO DI CAFASSE.

29 GENNAIO **BOSCO DEL GHIARO**
ALLA SCOPERTA DEL VASTO PARCO DI ALPIGNANO, LUNGO LE SPONDE DELLA DORA.

5 FEBBRAIO **TORBIERA DI TRANA**
QUELLO CHE RESTA DELLA TORBIERA È IL NOME.

12 FEBBRAIO **PRA' BASSE**
ANELLO SULLA COLLINA MORENICA DI REANO.

19 FEBBRAIO **LEITERA-MAFFIOTTO**
SENTIERO SELCIATO DA SAN DIDERO A LEITERA E BEL SENTIERO NEL BOSCO FINO A MAFFIOTTO.

26 FEBBRAIO **BOSCHI DI COAZZE**
SALITA AL FARO E GIRO DELLE BORGATE

12 MARZO **COLLE BRAIDA**
GIRO DELLE BORGATE INTORNO AL COLLE.

19 MARZO **RIFUGIO TOESCA**
DAL PARADISO DELLE RANE.

26 MARZO **CANTOIRA-VRÙ**
ANELLO CHE COLLEGA CANTOIRA ALLE SUE DUE FRAZIONI PIÙ ANTICHE.

2 APRILE **GIR D'LA SEJA**
TRACCIATO AD ANELLO CON PARTENZA DA VILLARDORA.

9 APRILE **ROCCA DI CAVOUR**
CON VISITA ALL'ABBZIA DI SANTA MARIA.

23 APRILE **CRINALI DI RIVALBA**
CRINALI COSPARSI DI BOSCHI, FRUTTETI, ANTICHE CHIESE E VILLE STORICHE.

5 NOVEMBRE **SANT'ABACO**
ACCIOTOLATO SCANDITO DALLE STAZIONI DELLA VIA CRUCIS.

12 NOVEMBRE **RIFUGIO COAZZE**
PASSEGGIATA SUI NOSTRI MONTI.

19 NOVEMBRE **ANELLO LAGHI**
QUALCHE ORA INTORNO AI LAGHI DI AVIGLIANA.

INFORMAZIONI E ADESIONI:
TIZIANA BERTOLERO - 0119340535

TIFO DA NEVE

SCIALPINISMO SOTTO LE STELLE
AL SEGUITO DEL "TEAM TNT"
INFO: DANIELE BERGERETTI - 3396779204

FONDO
PARTECIPAZIONI ALLE GRANDI CLASSICHE
8 GENNAIO **MARATONA DI BESSANS**
29 GENNAIO **MARCIALONGA**
19 FEBBRAIO **MARATHON DE LA CLARÉE**
5 MARZO **VASALOPPET**
INFO: ALFIO USSEGLIO - 0119340118

E IL 22 APRILE NON PERDIAMOCI IL MITICO
TROFEO MEZZALAMA
INFO: NADIA - 3312172641

IL GRUPPO
"GNÜN-E PRESE"
ORGANIZZA, OGNI GIOVEDÌ,
FACILI ESCURSIONI SU DUE RUOTE
ALLA SCOPERTA DEI LATI
NASCOSTI DELLE NOSTRE VALLI.

IL CALENDARIO DELLE VARIE USCITE
VIENE PREDISPOSTO DI MESE IN MESE
ED È REPERIBILE IN SEDE O RIVOLGENDOSI
A TIZIANA BERTOLERO - 0119340535
E ALFIO USSEGLIO - 0119340118

CAMPEGGIO AL RIFUGIO BALMA



DAL 24 AL 28 LUGLIO

INFORMAZIONI E ISCRIZIONI:
TIZIANA BERTOLERO - 0119340535

DI APERITIVO

SERATE "HAPPY HOUR" CON PROIEZIONE DI IMMAGINI
COAZZE - SEDE SOCIALE

INGRESSO LIBERO
DURANTE LE SERATE LA SEZIONE OFFRIRÀ L'APERITIVO AI PARTECIPANTI

20 GENNAIO - ORE 20
LE DONNE E LO SPORT
A CURA DI CRISTINA FALCO



24 FEBBRAIO - ORE 20
STORIE DI PASCOLO VAGANTE
A CURA DI MARZIA VERONA



31 MARZO - ORE 20
GHIACCIO FRAGILE
A CURA DI GIANNI BOSCHIS

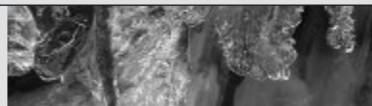

28 APRILE - ORE 20
G.T.A.: DA VENTIMIGLIA A TRIESTE
A CURA DI EMILIO GARBELLINI



26 MAGGIO - ORE 20
PEDALANDO A LANZAROTE
A CURA DELLA SEZIONE DI SUSA



28 LUGLIO - ORE 20
VENTO: DA AVIGLIANA A VENEZIA IN BICI
A CURA DI LUISA CARNINO E ANDREA PARON



23 GIUGNO - ORE 20
IN MAROCCO PER SCIARE A NON SOLO...
A CURA DI LORENZO DESTEFANIS



22 SETTEMBRE - ORE 20
LA CARRETERA AUSTRAL IN BICI
A CURA DI GIANCARLO CARNINO



27 OTTOBRE - ORE 20
MACHU PICCHU E DINTORNI
A CURA DI MATTEO USSEGLIO



24 NOVEMBRE - ORE 20
IN BICI DA PASSAU A VIENNA
A CURA DI ALFIO USSEGLIO



PARETE DI ARRAMPICATA

PALESTRA DE FERNEX - COAZZE

ORARIO DI APERTURA

DA OTTOBRE AD APRILE
IL MARTEDÌ E IL GIOVEDÌ
DALLE ORE 21,00 ALLE ORE 23,00

UNA VOLTA AL MESE IL GIOVEDÌ SERA SERATE IN PATOIS

PER INFORMAZIONI CONTATTARE
ALFIO USSEGLIO - 0119340118

21 GENNAIO GARA DI BOULDER "CIAPA E TIRA"

PALESTRA DE FERNEX - COAZZE

PER INFORMAZIONI
CIAPAETIRA@CAICOAZZE.COM

20 DICEMBRE AUGURI NATALIZI IN SEDE

LA PARTECIPAZIONE ALLE GITE È RISERVATA AI SOCI DEL CLUB ALPINO ITALIANO, A QUALUNQUE SEZIONE APPARTENGANO, CHE SIANO IN REGOLA CON IL PAGAMENTO DELLA QUOTA SOCIALE RELATIVA ALL'ANNO IN CORSO. I NON-SOCI CHE INTENDONO PARTECIPARE ALLE GITE SONO TENUTI AL PAGAMENTO DELLA QUOTA ASSICURATIVA.

PER MOTIVI ASSICURATIVI E LOGISTICI, L'ISCRIZIONE ALLE GITE È OBBLIGATORIA E DEVE ESSERE EFFETTUATA, QUANDO NON DIVERSAMENTE SPECIFICATO, ENTRO IL MERCOLEDÌ PRECEDENTE L'EFFETTUAZIONE DELLA STESSA CONTATTANDO IL CAPOGITA. PER LE GITE DI PIÙ GIORNI È PREFERIBILE RICHIEDERE INFORMAZIONI E PRENOTARE CON NOTEVOLE ANTICIPO E COMunque ENTRO I TERMINI INDICATI.

L'ADESIONE ALLA GITA COMPORTA, DA PARTE DEI PARTECIPANTI, L'ASSUNZIONE PERSONALE DI TUTTE LE CONSEGUENZE CHE POTREBBERO DERIVARNE, E L'IMPEGNO ALLA PIENA OSSERVANZA DI OGNI DECISIONE PRESA DAL CAPOGITA, MANTENENDO UN COMPORTAMENTO CHE NON PREGIUDICHI LA PROPRIA E L'ALTRUI INCOLUMITÀ.

LE ESCURSIONI POSSONO VARIARE DI DATA E ITINERARIO A SECONDA DELLE CONDIZIONI ATMOSFERICHE, AMBIENTALI E DELLA COMPOSIZIONE DEI PARTECIPANTI; DI CONSEGUENZA VERRANNO APPORTATE AL PROGRAMMA TUTTE QUELLE MODIFICHE, AGGIUNTE O SOPPRESSIONI CHE SI RENDESSERO OPPORTUNE.

OGNI PARTECIPANTE PRENDE ATTO CHE LE GITE POSSONO RICHIEDERE UN NOTEVOLE IMPEGNO FISICO E PRESENTARE PERICOLI OGGETTIVI LEGATI ALL'AMBIENTE MONTANO, E PERTANTO DEVE ESSERE COSCIENTE CHE LA RESPONSABILITÀ È PERSONALE. LA SEZIONE E I CAPOGITA ADOTTERANNO TUTTE LE PRECAUZIONI ATTE A TUTELARE L'INCOLUMITÀ DEI PARTECIPANTI, MA DECLINANO OGNI RESPONSABILITÀ PER EVENTUALI DANNI CHE POSSANO VERIFICARSI PRIMA, DURANTE E DOPO L'ESCURSIONE.



QUOTE SOCIALI 2017

ORDINARI ⇔ 43,00
FAMILIARI ⇔ 22,00
GIOVANI ⇔ 16,00
AGEVOL. GIOVANI ⇔ 9,00

CLUB ALPINO ITALIANO
SEZIONE DI COAZZE

ATTIVITÀ SOCIALI 2017

